

*Perm. Sr. Michele Riva*

Museo

DEL

Colegio Salesiano

de Punta Arenas

CATALOGO

de Colecciones Magallánicas



BUENOS AIRES — Es-  
cuela Tipográfica del Co-  
legio Pío IX. — 1906.



Museo

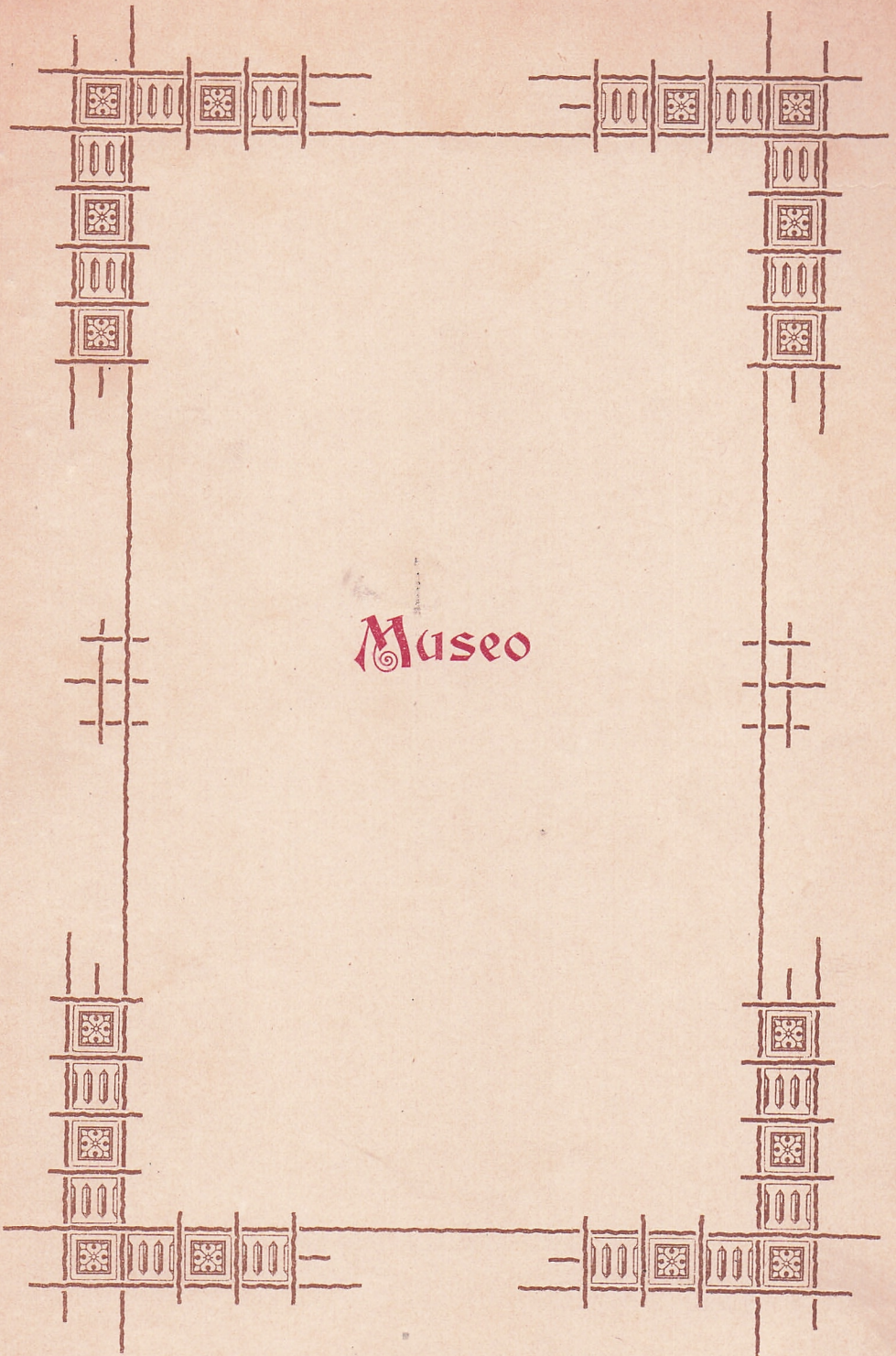

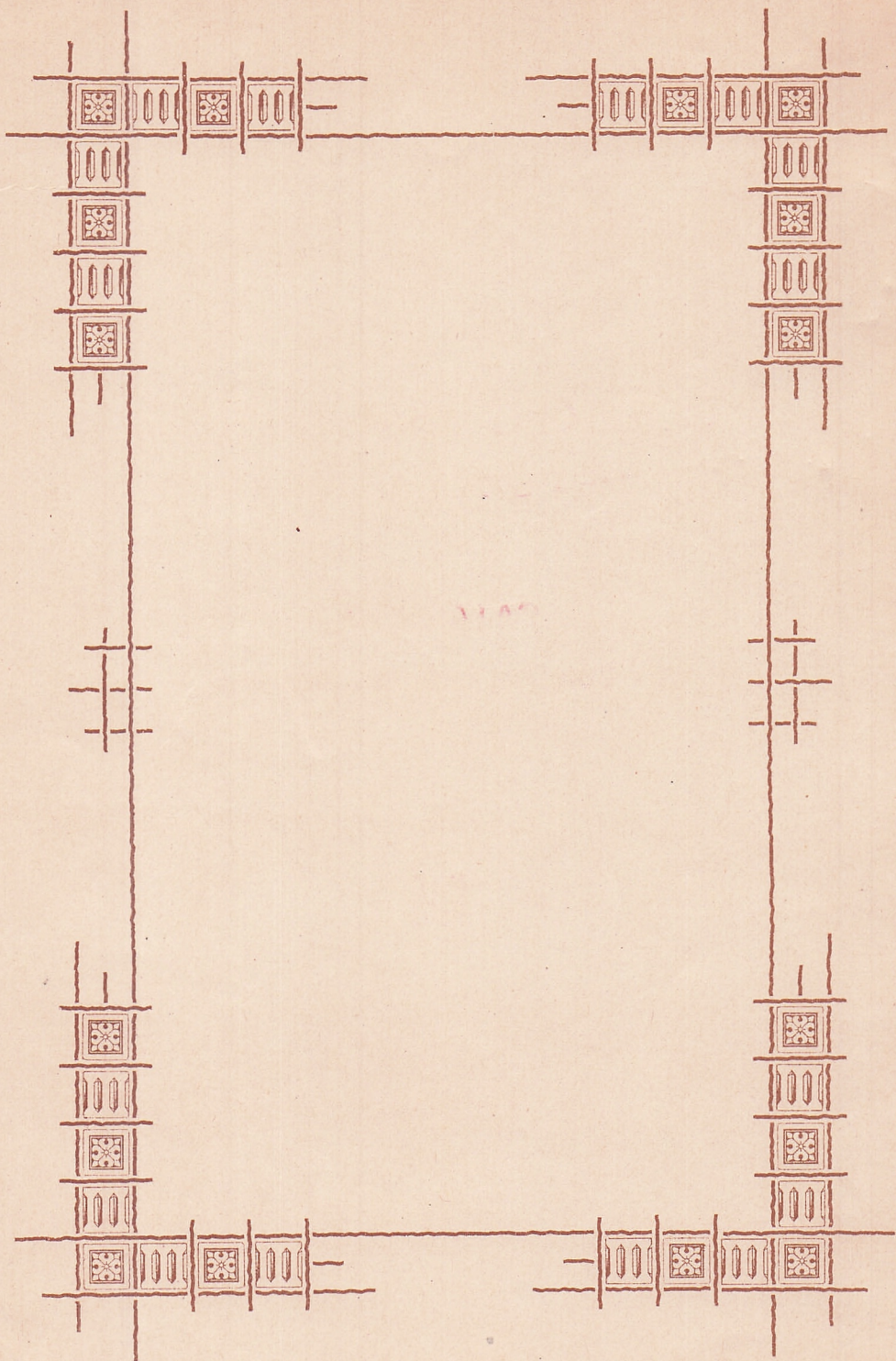

1140



MUSEO  
DEL  
COLEGIO SALESIANO  
DE PUNTA ARENAS

CATALOGO  
de Colecciones Magallánicas



BUENOS AIRES  
ESCUELA TIPOGRAFICA DEL COLEGIO PIO IX

1906

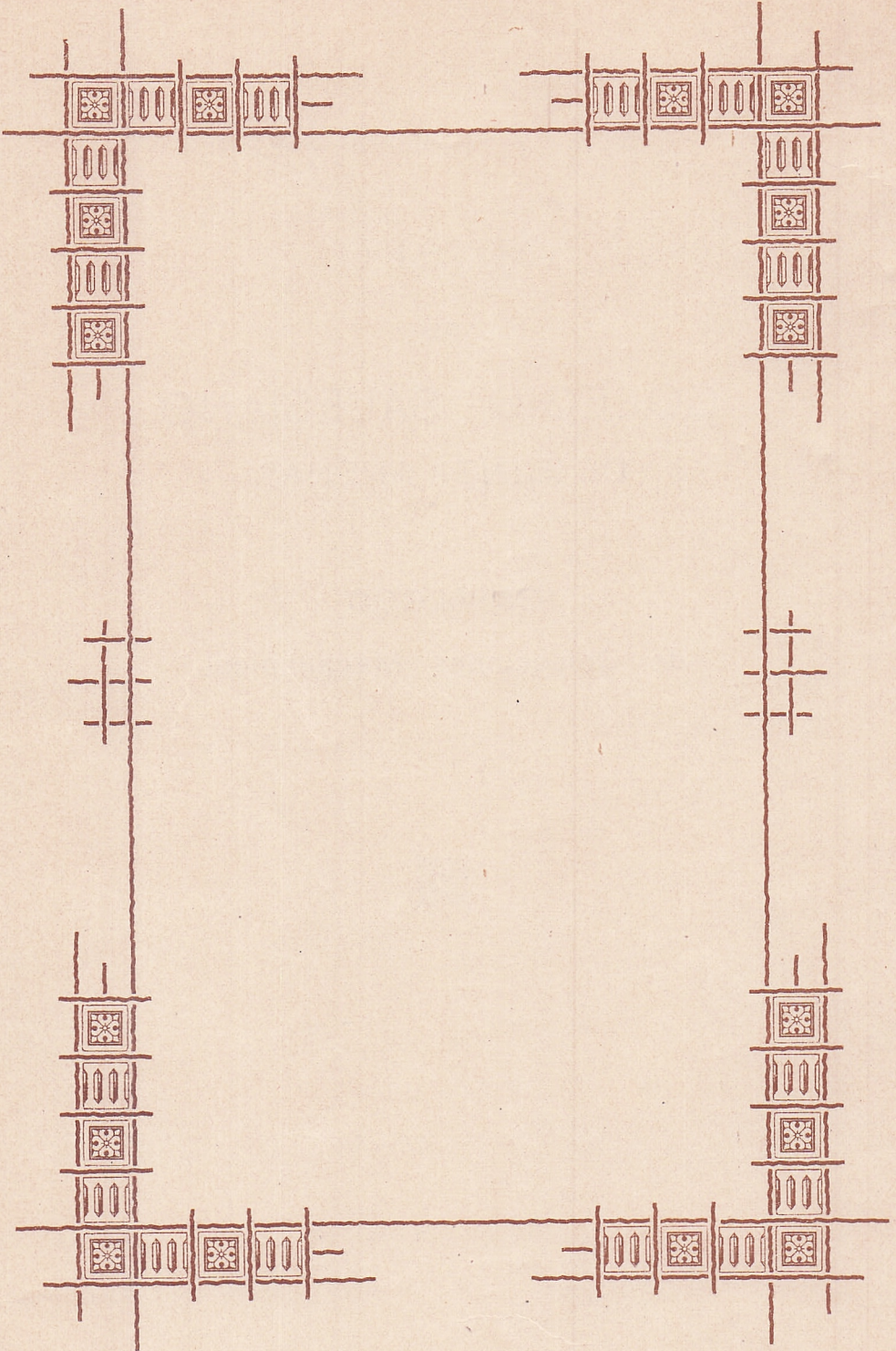



# Colección Zoológica

## MAMIFEROS

### Carnívoros

#### Félidos.

LEON PUMA (*Felis concolor*)

GATO SILVESTRE (*Felis ginfensis*)

#### Cánidos.

ZORRO FUEGUINO (*Canis magellanicus*)

” PATAGONICO (*Canis cinereus*)

### Roedores

#### Múridos.

RATON (TOPUS)

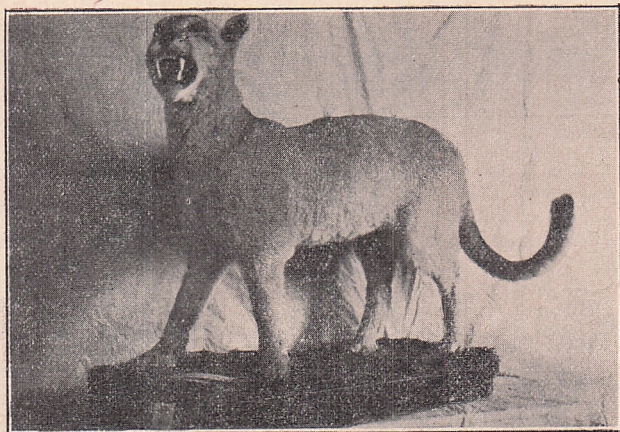

León Puma.

---

---

**Otodóntidos.**

NUTRIA (*Lutra felina*)

GATO DE MAR ó HULLIN (*Huidobria*)

COYPU (*Myopotamus*)

CORURO ó TUCU - TUCU (*Ctenonis magellanicus*)

« ( « « *minutus*)

**Dasípodos.**

ARMADILLO ó QUIRQUINCHO (*Dasipus minutus*)

« ( « « *novemcinctus*)

**Vivérridos.**

CHINGUE ó ZORRINO (*Mephitis suffocans*)

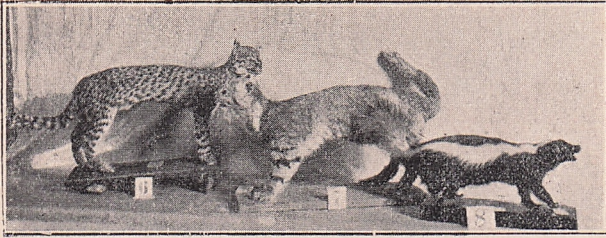

Gatos silvestres

Zorrino

---

---

### Lepóridos.

CONEJO DE MAGALLANES (*Lepus cuniculus*)

## Artiodátilos

### Cérvidos.

CIERVO (*Furciper chilensis*)

HUEMUL (*Masama bisulca*)

### Tilópidos.

GUANACO (*Lama huanacus*)

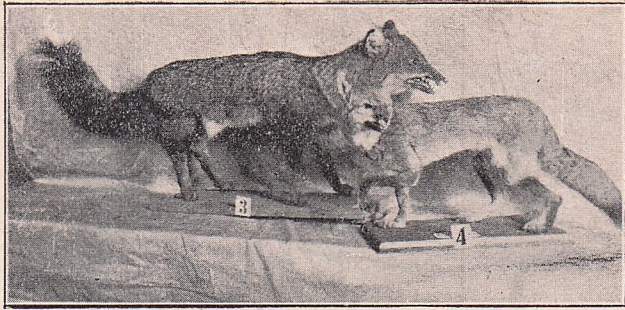

Zorros

---

---

## Pinípedos

### Otáridos.

- FOCA, LOBO DE 2 PELOS (*Callorhinus falklandicus*)  
« « « 1 PELO (*Otaria jubata*)

## Chiróteros

### Insectívoros.

- MURCIELAGÓ (*Vespertilius*)

## AVES

### Corredoras

- AVESTRUZ (*Rhea americana*, Lam.)

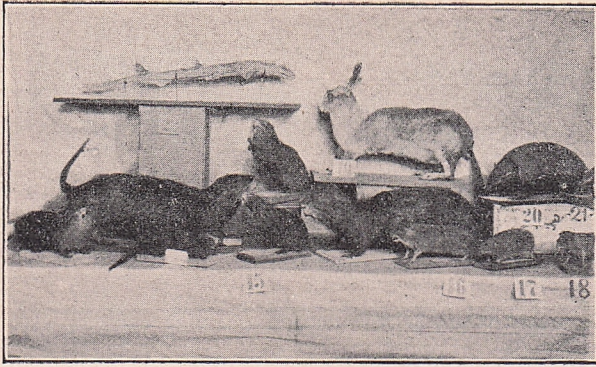

Roedores y varios

---

## Rapaces

### Catáridos.

CONDOR (*Sarcorhamphus gryphus*, Less.)

JOTE (*Cathartes aura*, Ill.)

### Falcónidos.

HALCÓN CABANIS	( <i>Buteo cabanis</i> )
» FERROZ	( » <i>ferox</i> )
» MANCHADO	( » <i>maculatus</i> )
» TRICOLOR	( » <i>tricolor</i> )
» BLANCO GRIS	( » <i>albus cinereus</i> )
PENCO	( » <i>unicinctus</i> )
AGULUCHO	( » <i>erythronotus</i> )
CHUNCHO	( » <i>noctua pumila</i> )



Nutrias.

HALCÓN (*Falco sparverius*)

- » (*femoralis*)
- » (*Elanus sparverius*)
- » (*Circus cinereus*)

CARANCHO (*Polyborus vulgaris*, Vieill.)

CARANCHO TARO (*Polyborus tharus*)

### Estrígidos.

TUCÚQUERE (*Bubo magellanicus* Gm.)

BUHO GRANDE( » *maximus*)

LECHUZA ( *Strix perlata* Phil.)

LECHUZÓN ( *Urucuru athene*)

» ( *Otus Brachyotus*, Gm.)

## Palmípedos

### Anséridos

CISNE ( *Cygnus nigrocollis*, Lath. )



Focas ó lobos-marinos.

---

COSCOROBA ( *Cygnus coscoroba* )

MACÁ ( *Podiceps aechmoforus*, Rad. )

« ( « *rollandi* )

« DORADO ( « *aechmoforus aureus* )

#### Fenicotéridos

FLAMENCO COLORADO ( *Phenicopterus roseus*, Phil. )

FLAMENCO BLANCO-GRIS ( *Phenicopterus andinus*,  
Phil. )

#### Anátidos

QUETRO ( *Micropterus cinereus*, King. )

PATO DEL BRASIL ( *Anas brasiliensis*, Gm. )

« AZUL ( *Querquedula Cyanoptera*, Vie-  
ill. )

PATO PESCADOR ( *Mergus albellus* )

« MAÑCHADO ( *Anas maculirostris* )

« SILBÓN ( *Mareca sibilatrix* )

« « ( *Sibilatrix magellarica* )



Ciervo.

- 
- PATÓ ( *Erismatura ferruginea* )  
« DE RIOS ( *Anas speculatrix* )  
« DE CORRAL ( *Sarcidornis regia* )

**Esteganópodos**

- PELICANO Ó ALCATRAS ( *Pelecanus onocrotolus*, L.)  
PATO LILO ( *Stercorarius patagonicus*,  
Vieill. )

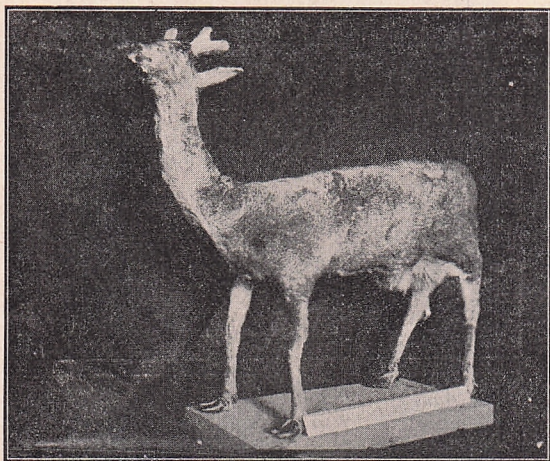

Huemul.

---

CUERVO DE MAR (Falacro corax brasiliensis,  
Briss. )

ALBATROS BLANCO GIGANTE (Diomedea regia, Bull.)

« NANO (Pelecanoides urinatrix)

« PICO AMARILLO (Diomedea chlororynchus)

GAVIOTA ROSADA (Phoebetria fuliginosa, Gen.)

« DOMINICA (Larus dominicanus, Licht)



Guanaco

- 
- PÁJARO DE SAN PEDRO (*Thalassidroma pelagica*)  
PALOMA DE MAR (*Chionis alba*)  
GAVIOTA GRIS (*Larus cirrocephalus*, Vieill.)  
PALOMA DE MAR (*Chionis menalocephala*)  
GAVIOTA CAULLE (*Leucopheus scorobey*, Vieill.)  
GOLONDRINA DE MAR (*Sterna australis*, *Hirundo-*  
*minuta.*)



Avestruz

---

---

### Implumes

PINGÜIN DORADO ( *Eudites erysolophus*, Bart. )

« RAYADO ( *Spheniscus magellanicus* )

« BURRO ( *Umboldi* « )

« REY ( *Aptenodytes pennanti*. )

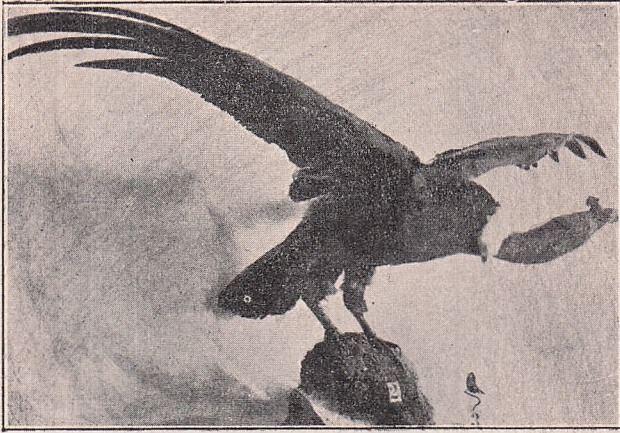

Cóndor

---

---

## Escansores

### Conúridos.

COTORRA ó LORO (*Conurus Smaragdinus*)

### Píquidos.

CARPINTERO CON CAPUCHA (*Ipocrantor magellanicus*, Phil).

PICOPITIGÜE (*Colaptes pitigues*)

MINERO (*Centrites niger*, Bodd)



Cóndor(hembra)

Pelicano

---

---

## Palomas

### Columbidos.

TORTOLA (*Turtur C. pini*)

PALOMA BLANCA (*Columba alba*)

## Gallináceos

### Tetraónidos;

CODORNIZ (*Coturnix patagonicus*)

PERDIZ (*Thinocorus runicivorum*)



Rapaces — Falcónidos.

## Paseráceos

### Tordidos

ESTORNELA	( <i>Sturnella bonaerensis</i> )
LOYCA	( « <i>militaris</i> )
TORDO DE CHILE	( <i>Agelaius currens</i> , Phil. )
ZERZAL OSCURO	( <i>Turdus fusco-ater</i> )
« COLORADO	( « <i>falklandicus</i> , Gaim. )
VINDITA PICO-PLATA	( <i>Lycenops perspicillatus</i> )
CHECAN Ó RATONERA	( <i>Troglodytes magellanicus</i> , Phil. )
CHECRAN	( <i>Troglodytes platensis</i> )



Rapaces — Falcónidos

---

---

### Fringillidos

- CHINGOL ( *Zonotrichia piliata*, Bodd. )
- JILGUERO ( *Phryngillus magellanicus*, Bonap.)
- CARDENAL ( *Chrysonitrix* « )
- MINERO ( *Centritter niger*, Bodd. )

### Rondinidos

- GOLONDRINA ( *Hirundo* )

## Zancudos

### Erodios.

- QUEIQUEN ( *Penicle magellanica* )

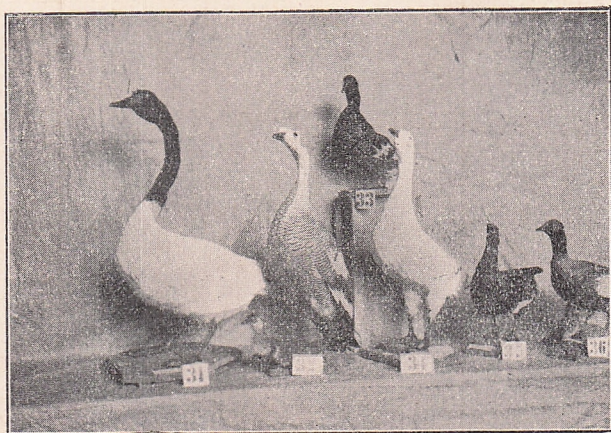

Cisnes y queiquestes.

- 
- QUEIQUEN (*Penide antártica*)  
» ( » *rubidiceps*)  
AVUTARDA ( » *otricula, Cer.*)  
HUAIRAO (*Nicticorax Sinnopardalis*)  
BANDURRIA (*Thersticus melanopis*)  
URETA (*Oxiurus spinicarda*)

**Gralatores.**

- GALINETA DE AGUA (*Fulica armillata, Vieil.*)  
OSTRERO (*Haematopus*)  
TRAGÜITA (*Gallinula*)  
PIDÈN (*Rallus rhytirhynchus, Vieill*)  
POLLA DE AGUA (*Gallinula chlorops*)

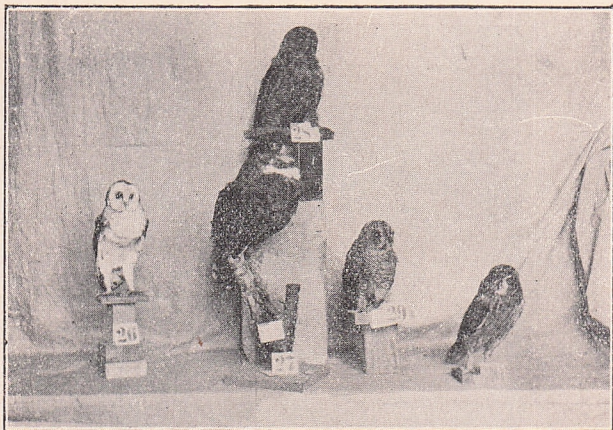

Rapaces estrigidos

- 
- ARDEA (*Ardea magellánica*)  
FIL-FIL (*Oceanites albiventris*)  
POLLITO DE MAR (*Charadrius*)  
MARTIN PESCADOR (*Driocopus torquata* Gig)  
N. (*Himantopus*)  
PORROTERO (*Scolapax*)  
» (*» paraguaiae*)  
BECADA (*» frenata*)  
BECACINA DE MAR (*Limosa hudsonica*)  
PERDIZ DE MAR (*Numenius hudsonicus*)  
» » (*» arquata*)  
BECACINA (*Scolapax rusticola*)  
QUELTREGUE (*Vanellus magellanicus*, Luch)

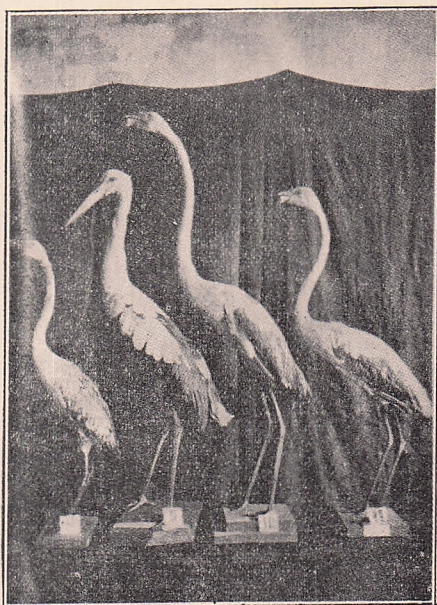

Flamencos y cigüeña

---

---

## Moluscos y varios

1. PIRULA (Punta Arenas)
2. OSTRAS DE CONCHAPERLA (Canal Smyth)
3. VOLUTA GRANDE (Tierra del Fuego - Río Grande)
4. CORALOIDES RIZOS (Canal Smyth)
5. PORCELANA PLATYCHELES (Lapa ó Chapa) (Tierra del Fuego)

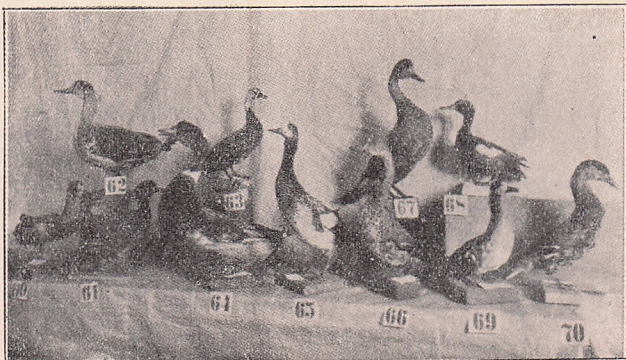

Palmípedos — anátidos

- 
6. CORALOIDES GRANDES (Canal Smyht)
  7. OSTRA VIRGULA (Cholga Grande) (Id.)
  8. VOLUTA PORCELANA (Río Grande- Tierra del Fuego)
  9. HELIX HEMISPHERICA (Id.)
  10. CORALOIDES CHICOS (Id.)
  11. ERIZOS (Dawson)
  12. CARDITA (Punta Arenas)
  13. OSTRA VIRGULA (Cholgas medianas (Id.)



Palmípedos varios.

- 
14. CHORO GRANDE (Id.)
  15. VOLUTA CON CORALIDES (Tierra del Fuego)
  16. MUREX ERIZO (Estrecho de Magallanes)
  17. BIEIRA (Dawson)
  18. PURPURA HAEMASTOMA (Tierra del Fuego)
  19. CONO (Estrecho de Magallanes)
  20. SIGARETO (Id.)
  21. VOLUTA MEDIANA (Id.)
  22. QUITON SQUAMOSUS DE ESPINA CORTA (Id.)
  23. ARPA COMUN CON CORALOIDES (Tierra del Fuego)
  24. OSTRA COLUMBA (Dawson)
  25. PORCELANA PLATYCHELES (Lapa ó patella) (Isla de los Estados)



Palmípedos y varios.

- 
26. PATELLA (Tierra del Fuego)
  27. OSTRA CONLONI (Estrecho de Magallanes)
  28. TURBO (Isla Dawson)
  29. VOLUTA NEPTUNO (Estrecho de Magallanes)
  30. LICORNIO »
  31. OLIVA »
  32. SERIALORIA - BRIOZOA »
  33. CANGREJO (Estrecho de Magallanes)
  34. MEANDROPORA CEREBRIFORMIS (Id.)
  35. PAPAS DE MAR (Tierra del Fuego)
  36. PULPO (Id.)
  37. QUITON SQUAMOSUS, DE ESPINA CORTA (Isla de los Estados)

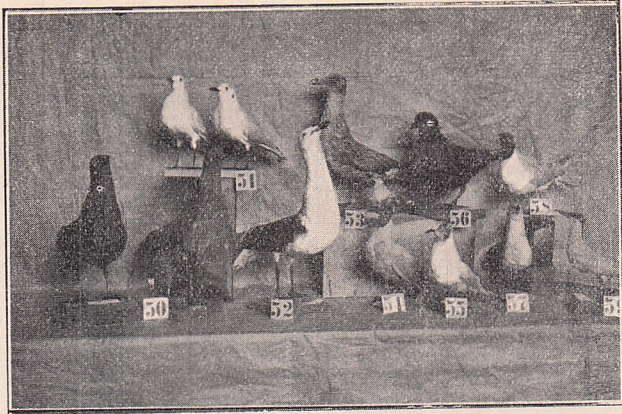

Palmípedos — Esteganópodos

- 
- 
- |     |   |       |
|-----|---|-------|
| 38. | CAMARONES   | (Id.) |
| 39. | GALATEA RUGOSA (Estrecho de Magallanes)           |       |
| 40. | ESTRELLITAS DE MAR                                | (Id.) |
| 41. | ARAÑAS DE MAR                                     | (Id.) |
| 42. | ESTRELLA GRANDE DE MAR                            | (Id.) |
| 43. | ARAÑA DE MAR                                      | (Id.) |
| 44. | ARAÑA DORIPA LANATA                               | (Id.) |
| 45. | id. id. MAS GRANDE                                | (Id.) |
| 46. | CUERO DE BALLENA                                  | (Id.) |
| 47. | CONCHAS CRECIDAS SOBRE UNA BALLENA                | (Id.) |
| 48. | MARISCOS  | (Id.) |
| 49. | CUERO DE PEZ CON ESPINAS (Estrecho de Magallanes) |       |
| 50. | CANGREJOS ERMITAÑOS                               | (Id.) |
| 51. | ARAÑA GRANDE DE MAR                               | (Id.) |

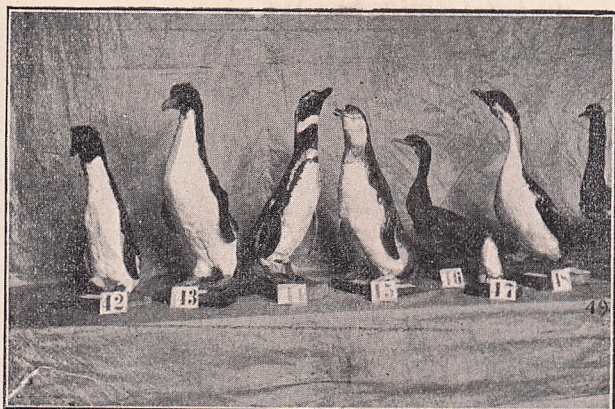

Palmípedos implumes y esteganópodos.

- 
52. SCHIZOSTER EXPATANGIDO (Erizo)
  53. CORAL CON CORALOIDES (Estrecho de Magallanes)
  54. CONCHITAS VARIAS (Id.)
  55. OSTRA VIRGULA (Cholga) (Ushuaya)
  56. OSTRA (Estrecho de Magallanes)
  57. (Id.) (CHOLGA - CONCHAPERLA) (Id.)
  58. MUREX ALVEOLATUS (Tierra del Fuego)
  59. ARPA COMUN (Id.)
  60. VOLUTA SIMPLE (mediana) (Id.)
  61. (Id.) (grande) (Id.)
  62. TURBO (Id.)
  63. VOLUTAS VARIAS (Id.)
  64. LIMNACA LONGISCATA (Id.)
  65. Id. Id. PYRAMIDALIS (Id.)

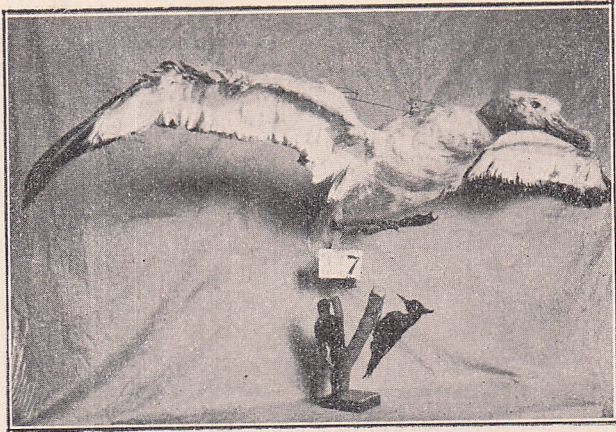

Albatros y pájaros carpinteros.

- 
66. VOLUTA ROSTELARIA (Id.)
  67. HELIX HEMISFERICA (Id.)
  68. LICORNIO (Tierra del Fuego)
  69. HELIX HEMISFERICA VARIATA (Id.)
  70. VARIAS CONCHITAS (Id.)
  71. VOLUTA OLIVA (Id.)
  72. PATELLA (Id.)
  73. HELIX HEMISFERICA CONCHAPERLA (Id.)
  74. PATELLA (Id.)
  75. Id. (Id.)
  76. CHOROS CON SEMILLA DE SARGAZO (Id.)
  77. HELIX HEMISFERICA NIGRA (Id.)
  78. OSTRA COULONI (Id.)

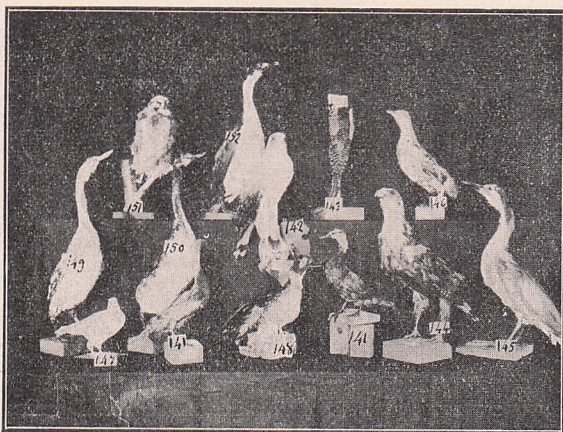

Varios.

- 
- 
79. ESPONJA (Id.)
  80. Id. (Dawson)
  81. ESPONJA EN FORMACION (Tierra del Fuego)
  82. Id. EN FORMACION SOBRE CHOLGA (Id.)
  83. (Id.) (Agua fresca ; Estr. de Magallanes)
  84. (Id.) (Isla de los Estados)
  85. Id EN FORMACION (Tierra del Fuego)
  86. CONCHA CON ESPONJA (Id.)
  87. MEANDROPORA CEREBRIFORMIS - (Tierra del Fuego)
  88. CORALOIDES (Id.)
  89. DENTOLIUM (Id.)
  90. CONCHAS CRECIDAS SOBRE UNA BALLENA (Territ. de Magallanes)

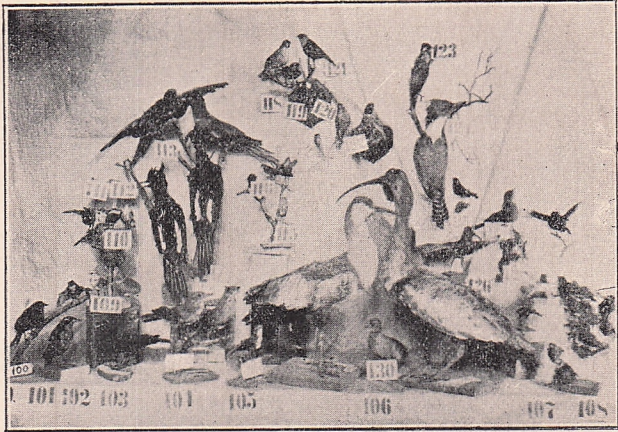

Fringillidos, tordidos y varios.

- 
91. OSTRA CONCHAPERLA (Id.)
  92. MUREX ALVEOLATUS (Tierra del Fuego)
  93. MUREX TURONENSIS (Id.)
  94. PULPO MAGELLANICUS (Terr. de Magallanes)
  95. RAYA (Id.)
  96. ANGUILAS DE MAR (Id.)
  97. VARIOS PESCADOS (Id.)
  98. HUEVOS DE PESCADOS (Id.)
  99. RANAS DE SANTA CRUZ (Patagonia M.)
  100. MOLUSCOS EN ALCOHOL (Terr. de Magallanes)
  - 101 á 106. CENTOLLAS (Lithodes antarcticus J. L. (Id.)
  107. ALGA DE MAR CON RAIZ (Dawson)
  108. ESTRELLITAS DE MAR EN ALCOHOL (Id)

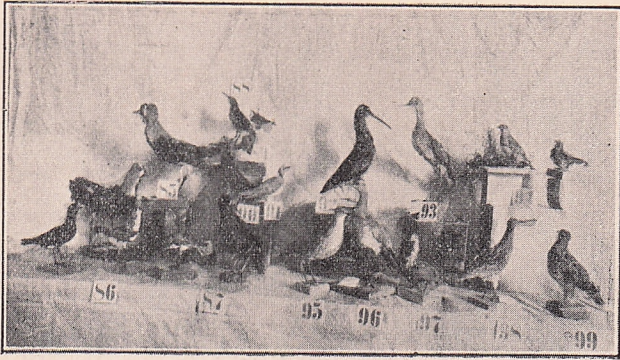

Zancudos — Gralatores

- 
109. MARISCO UBRE DE VACA? (Estrecho de Magallanes)
  110. ESTRELLA DE MAR (Id)
  111. MOLUSCOS DE MAR COMO PAPAS (Tierra del fuego)
  112. ID. COMO HIGADO (Id)
  113. ID. COMO NABOS BLANCOS (Id)
  114. ID. COMO HIGOS SECOS (Id)
  115. ID. COMO FLORES MARGARITAS COLOR LACRE (Id)
  116. ACANTHIAS VULGARIS) Sp<sup>l</sup>. (Pez) (Id)
  117. PEJEREI (Id) (Id)
  118. CONCHITAS SOBRE HOJAS DE SARGAZO
  119. PLANTAS DE ROSAS CON CONCHITAS
  120. PLANTAS DE PENSAMIENTOS CON CONCHITAS
  121. MARIPOSAS CON CONCHAS



Zancudos — goralores.

---

---

## Fósiles y varios

1. CUERO DEL GLIPTODON, (Santa Cruz — Patagonia M.)
2. SESO (Santa Cruz)
3. RIÑON ? (Tierra del fuego)
4. LENGUA ? (Santa Cruz)

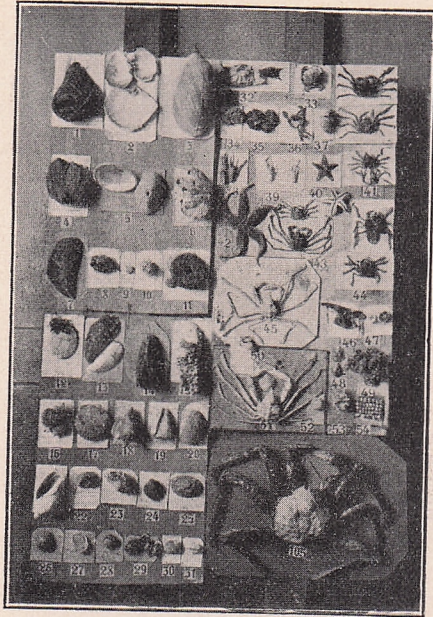

Moluscos.

- 
5. MEANDROPORA CERERIFORMIS (Moluscoideosbrizoos)  
(Tierra del Fuego)
  6. CORAL (Estrecho de Magallanes)
  7. ENTRAÑAS ? (Coy - Inlet P. M.) Obsequio del Sr.  
M. Gilli - agente Consular de Italia.
  8. CANGREJO (Cabo Domingo - Tierra del Fuego)
  9. OSTRA PATAGONICA CON GUSANOS DE MAR (Santa  
Cruz)

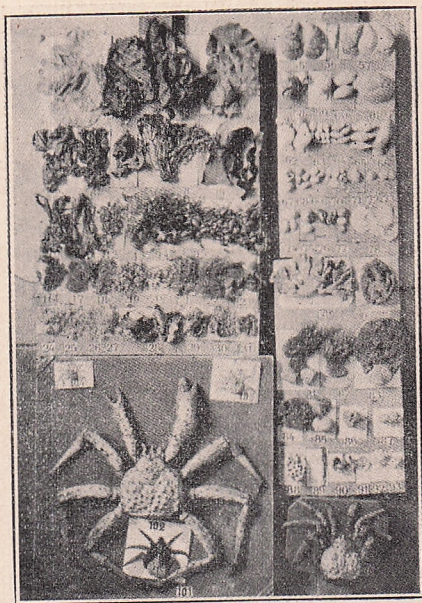

Centolla y varios.

- 
- 
- 10 y 11. HUESOS VARIOS (Tierra del Fuego)
  12. SARGAZO DE MAR PETRIFICADO (San Julián P. M.)
  13. RAICES EN PETRIFICACIÓN (Tierra del Fuego)
  14. ARCILLA ENCERRADA EN CONCHAS (Estrecho de Magallanes)
  15. RAIZ PETRIFICADA (Tierra del Fuego)
  16. CHOCLO DE MAIZ, PETRIFICADO - Fué hallado en la Tierra del Fuego por Pedro Mono, minero ita-



Fósiles varios.

---

---

liano, como á 5 kilóm. de la mar. Diciembre de 1896)

17. DIENTE PETRIFICADO - (Tierra del Fuego)
18. HUESO PETRIFICADO (Id)
19. DIENTE DEL MYLONDON (Ultima Esperanza)
20. DIENTE DE LOBO MARINO (Foca) (Tierra del Fuego)
21. DIENTE DE MORSA EN PETRIFICACIÓN (Rio Grande)

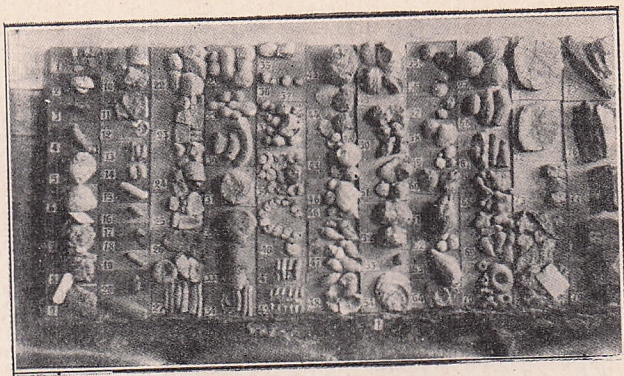

Fósiles y varios

- 
- 22 á 25. HUESOS PETRIFICADOS (Rio Grande - Tierra del Fuego)
- 29 á 34. MOLUSCOS PETRIFICADOS
35. UNIO WALDENSIS, (Conchas petrificadas) (Santa Cruz P. M.)
36. MUREX ALVEOLATUS (Id) (Id)
37. HELIX HEMISPHERICA (Id) (Id)
38. (Conchas petrificadas) (Id) (Id)
39. AMMONITES SOLARIUM ORNATUM (Id) Tierra del Fuego (las más antiguas conchas que se conocen y las mejor conservadas ; parecen conchaperlas)
40. (Id) (Id)
41. CERITHIUM PLICATUM (Caracolep setrificados, Tierra del Fuego)

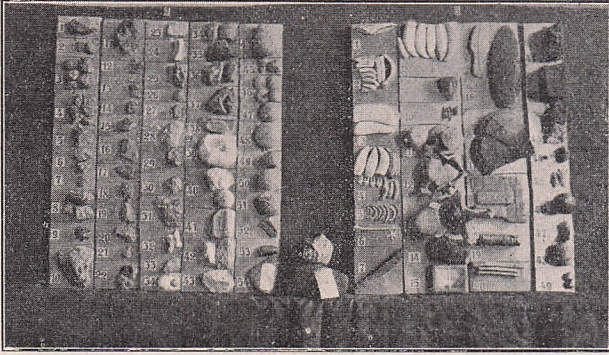

Fósiles — Curiosidades.

- 
42. TURRILITES ? (Santa Cruz)
  43. CONGLOMERADO DE CONCHAS PETRIFICADAS (Punta Arenas, Mina Loreto)
  44. Id. OSTRAS de (Id)
  45. CONCHAS PETRIFICADAS - (Rio Grande - Tierra del Fuego)
  46. FUSUS ó VOLUTA (Santa Cruz - Patagonia)
  46. (bis) FORUS CANALICULATUS? (Id)
  47. VOLUTA ELONGATA Id)
  48. CONCHAS PETRIFICADAS (Id)
  49. OSTRA COULONI (Id)
  50. CONGLOMERADO DE CONCHAS PETRIFICADAS (Id)
  51. CARDITAS PLANICOSTA Id (Id)
  52. PHOLADOMIA AEQUIVAVIS Id (Id)
  53. PHOLADOMIA ACUTICOSTATA Id (Id)



Frente de ballena (m. 2,50)

- 
- 
54. *OSTREA PATAGONICA*
  55. *UNIO WALDENSIS*, PETRIFICADAS (Punta Arenas ;  
Mina Loreto)
  56. *Id.* (Volcán apagado, Córdilleras de Porvenir, Tierra del Fuego)
  57. *Id.* (Mina Baquedano, Tierra del Fuego)
  58. *Id.* y *PHOLADOMIA AEQUIVALVIS* (Santa Cruz)
  59. *Id.* *CARDITA PLANICOSTATA* y (*Id.*)
  60. *OSTRA COULONI* (Santa Cruz)
  61. *VOLUTA PETRIFICADA* (Tierra del Fuego)

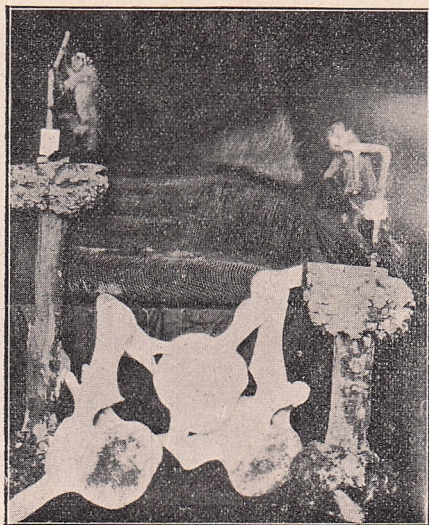

Barbas y vértebras de ballena

- 
- 
62. SCHIZOSTER (Espatangido, Tierra del Fuego)  
63. CHOLGA PETRIFICADA (Estrecho de Magallanes)  
64. CORALOIDES PETRIFICADOS SOBRE OSTRA, (Santa Cruz.)  
65 á 70. MOLUSCOS PETRIFICADOS (Tierra del Fuego)  
71 á 74. PIEDRAS CON IMPRESIÓN DE HOJAS (Id)  
75 á 78. MADERA PETRIFICADA (Id)  
79. CARBÓN DE PIEDRA (Id)  
80. OSTREA COLUMBA PATAGONICA PETRIFICADA (Santa Cruz P.)

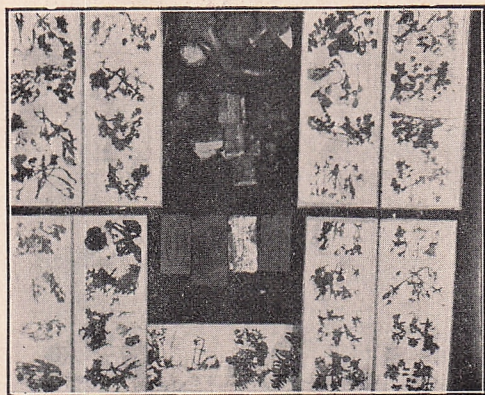

Plantas de mar.

- 
81. MADERA PETRIFICADA (Estrecho de Magallanes)
  82. Id. (figurando cabeza de perro (Tierra del Fuego - Pervenir.) Obsequio del Sr. P. N. Herrera.
  83. HUESO DE DELFIN EN PETRIFICACIÓN (Id)
  84. OSTREA PATAGONICA PETRIFICADA (San Julián)
  85. TRAQUITA - PIEDRA VOLCANICA DEL MONTE AYMOND (Estrecho de Magallanes)



Curiosidades.

- 
- 
- 86 á 91. MADERA PETRIFICADA (Estrecho de Magallanes)
92. CONGLOMERADO DE CONCHAS PETRIFICADAS (Punta Delgada)
93. MADERA PETRIFICADA (Id)
94. CARBON DE PIEDRA (Isla Dawson)
- 95 y 96. MADERA PETRIFICADA (Mina Loreto) Obsequio del Sr. Ing. Miguel Bonifetti.



Curiosidades.

- 
- 
97. CONCHA DE TORTUGA PETRIFICADA (Bahía Willes en  
la Isla Dawson)
98. MADERA PETRIFICADA (Dawson)
99. TRES RODADOS PERFECT. ESFERICOS (Id)
100. PIERNA DE UN IDOLO INDIANO? (Dawson)



Tejidos (Trabajos de indígenas de las misiones salosianas.)

## Plantas de mar

1. ALGA MARINA BLANCA Y ROSADA (Dawson)
2. Id. AMARILLA CLARA (Id)
3. Id. ENCARNADA (Id)
4. Id. BLANCA ROSADA, CON ESPINAS (Id)
5. Id. COLORADA OSCURA (Id)
6. Id. VERDE (Id)
7. Id. COLOR GRIS, CON ESPINAS (Id)

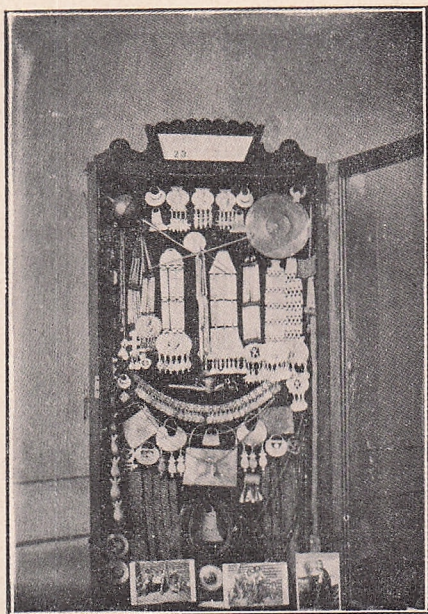

Adornos de las indígenas tehuelches y araucanas.

- 
8. SARGAZO CON RAMAS
  9. Id. COMO CUERO
  - 10 y 11. Id. COMO ZANAHORIA
  12. Id. CON SEMILLA
  13. Id. COMO COLAPEZ
  14. PLANTA COMO PLUMILLA COLORADA
  15. SARGAZO CON GLOBITOS AMARILLOS
  - 16 á 20. PLANTA COMO ESPONJA EN FORMACION

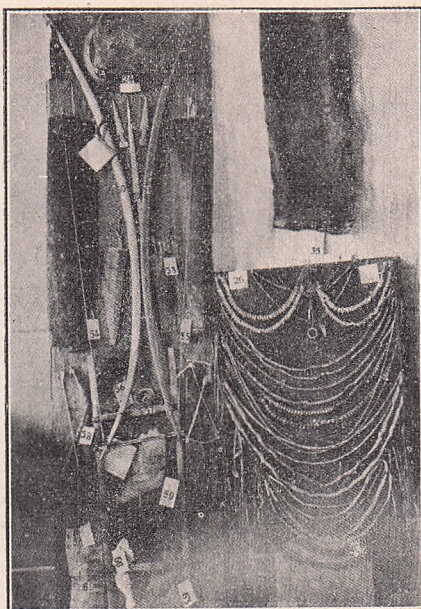

Carcajes, arcos y adornos.

---

21 á 27. PLANTAS COMO PLUMILLAS BLANCAS (Terr. Magallanes)

28. RAIZ DE SARGAZO

29. SEMILLA DE SARGAZO SOBRE CONCHA

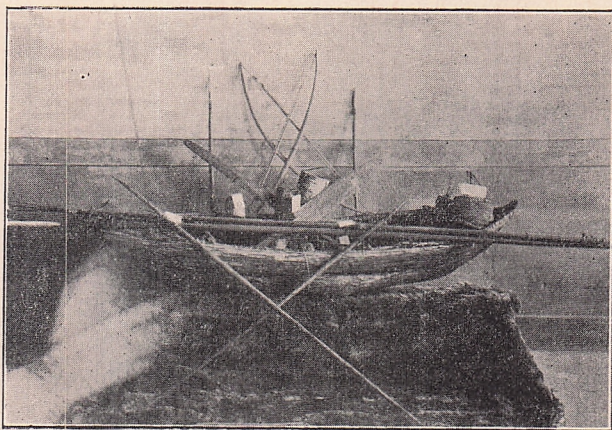

Canoa de indios alcalufes.

---

---

## Minerales

1. PIRITA DE FIERRO (Tierra del Fuego)
2. Id. DE OXIDO DE FIERRO CON ARSENICO (Id) Lago Fagnano)
3. Id. CON ARSENICO, DE ROCA ERUPTIVA (Id)
4. Id. DE FIERRO (Id)
5. Id. DE FIERRO CON PROBABILIDAD DE ORO (Id)

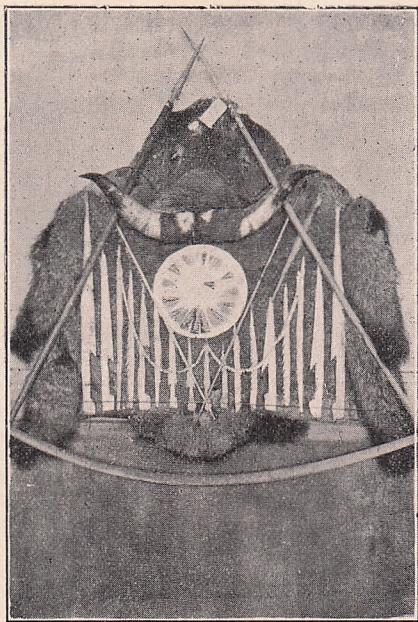

Arpones y varios.

- 
6. PIRITA DE FIERRO Y COBRE CON BLENDA (Id)
  7. Id. DE COBRE, (Entre Punta Arenas y Gallegos)
  8. Id. DE FIERRO CON BLENDA (Estrecho de Magallanes)
  9. Id. DE COBRE (con 25 % de cobre) Mina Morton.



Cuero lanudo de caballo.

- 
10. Id. CARBONATO DE COBRE (Cabo de Hornos) Minas pedida por el Sr. Oreste Grandí y Cía..
  11. PIRITA DESCOMPUESTA (Isla Dawson)
  12. PIRITA ANFIBOLA (Id)
  - 13 y 14. Id. DE FIERRO (Id)
  15. Id. ANFIBOLA (Id)
  16. Id. DE FIERRO (Id)
  17. Id. (Puerto Koc Isla de los Estados)
  18. Id. (Ushuaya Tierra del Fuego)
  19. Id. (Isla Lennox Id)
  - 20 á 22. PIRITA (Isla Navarrino)
  23. GREDa (Puerto Condor - Ultima Esperanza)
  24. PIEDRA GRANITO (Id)
  25. Id. DE COLOR - LOS INDIOS Tehuelches las em-

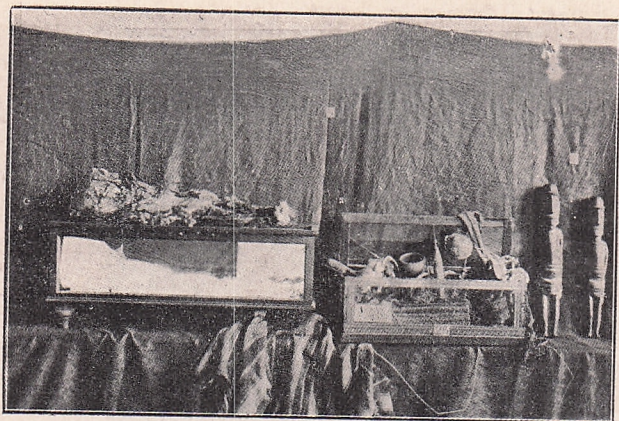

Momia y sus útiles

Tolomiros

- plean para pintar sus pieles y capas de Guano; es blanda como la tiza (Ultima Esperanza)
26. CUARZO DE AGATA? (Lago Fagnano - Tierra del Fuego)
  27. CUARZO DE ALABASTRO (Id)
  28. PIEDRA AZUFRE - FONDO DE LAGUNA (Puntas Arenas)
  29. PIRITA METALICA (Id)
  30. PIRITA DE MICA (Id)
  31. CRISTAL DE ROCA - AMATISTA (Estrecho de Magallanes)
  32. TALCO (Obsequio Sr. Ramon Torres Martínez Sublegado de Porvenir - Tierra del Fuego)



El músico (hombre máquina)

- 
33. CUARZO HILIANO (Isla Dawson)
  34. Id. (Río Gallegos)
  34. (bis) PIEDRA METALICA (Río de los Ciervos)
  35. Id. (Dawson)
  36. PIEDRA VOLCANICA? (Cerca de la mina Loreto, Punta Arenas)
  37. Id. (Monte Aymond - Estrecho de Magallanes)



Un estante del Museo.

- 
- 
38. PIEDRA GREDOSA PARA MOLECON ? (Río de la Minas)  
39. PIEDRA POMEZ (Río Grande, Tierra del Fuego)  
40 á 41. LAVA VOLCANICA (Id)  
42. PIEDRA CALIZA DE PORVENIR (Tierra del Fuego)  
43. Id. (Ultima Esperanza)  
44. PIEDRA GRANITO AMARILLO (Santa Cruz -Patagonia)  
45 á 49. RODADOS DE LA PLAYA (Tierra del Fuego)



Un estante del Museo.

- 
- 
50. Id. PIEDRA METALICA (Tierra del Fuego)  
51. Id. Id. (Boleadoras de los Indios Yaganes ; Ushuaya - Tierra del Fuego)  
52. CONCHITA encerrada en una piedra. Obsequio del Sr. Ciscutti Ing. Munic. de Punta Arenas.  
53. PIEDRA PERFORADA - Usada por los Indios Tehuelches como pito (Santa Cruz - Patagonia)  
54. PIEDRA encontrada en el vientre de una foca, ó lobo marino, (Río Grande - Tierra del Fuego)  
55. ARCILLA para ladrillos refractorios (Ushuaya Tierra del Fuego)  
56. LEGANO - leni (Id)  
57 y 58 ARCILLA (Id)

59. Oxido de Manganeso.
60. ARCILLA (Id)
61. Oxido de fierro (Id)
62. ARENA cuarcífera (Última Esperanza ; obsequio del Sr. Marcou)
63. PERLA en formación encontrada en una ostra. Obsequio del Sr. Ing. Hugo Pietrogrande.
63. ARENA aurífera, lavada por el Sr. Need en cabo San Pablo.
69. POLVO DE ORO, extraído en la Tierra del Fuego.
70. PIRITA DE COBRE ; 60 por % de cobre, Islas Australes; minas pedidas por el Sr. Pertesen y Cia. Territ. de Magallanes.
71. HIERRO ESPEJADO (Id) (Id)
72. NITRATO DE COBRE (Id) (Id)
73. PIRITAS cobrizas 30 por % de cobre (Id)
74. PIRITAS de minerales ; oro, plata y fierro. Contiene desde el 18 hasta el 28 por mil de oro - Puerto Parry - Canal Almirantazgo - Mina pedida por los Sres. Rothemburg y Cia.
75. GRANITO Puerto Harris (Dawson)
76. PIEDRA CALIZA (Dawson)
77. GRANITO blanco - negro (Terr. de Magallanes)
78. SILICATO DE FIERRO y cuarzo rojo (Río Grande, Tierra del Fuego)
79. PIRITA de fierro (San Pedro y San Pablo - Dawson)
80. CONGLOMERADO cementado de cal.
81. Esquita milcosa con guías de cuarzo (Terr. de Magallanes)

82. MARMOL BLANCO— Carbonato de cal (Bahía Harris Dawson)
83. CUARZO color amarillo, (Id)
84. TOSCA (Dawson)
85. TURBA (Bahía Lomas - Dawson)
86. Varias de la Isla Navarrino y P. Arenas (Cuarzo impuro, Topacio ? - Microdiorita, etc.)
87. CHALCOPIRITA con 18 por % de cobre (Territ. Magallanes)
88. MARMOL blanco (Dawson)
89. CARBONATO. (Río Grande Tierra del Fuego)
90. FIERRO magnético (Dawson)
91. ROCA ARENISCA (Río G. Tierra del Fuego)
92. PIEDRA PIRITA de fierro ; Roca anfíbola (Dawson)
93. PIEDRA CALCAREA perteneciente á la formación terciaria (Río Grande Tierra del Fuego)
94. ARENISCO (Dawson)
95. PIZARRA con guía de Carbonato (Dawson)
96. PIRITA de fierro cristalizado (Tierra del Fuego)
97. PORFILITA con feldespado oligoclásico
98. BLENDA ó sulfuro de zinc con pirita de fierro. (Tierra del Fuego)
99. ROCA dioritica con pirita de fierro (Territ. Magalles)
100. GRANITO con mica tiniana de anfíbola (Dawson)
101. PIRITA de fierro en granito (Dawson)
102. PIRITA de fierro (Territ. de Magallanes)
103. GALENA con cobre gris ; chalcopirita (Navarrino)
104. GALENA (Tierra del Fuego)
105. PIRITA de fierro cristalizado (Id)

106. GRISOCOLLA ó silicato hidratado de cobre (Id)
107. CHALCOPIRITA y pirita de fierro (Id)
108. ESQUITA con fierro titánico y cuarzo (Id)
109. GRANITO (Dawson)
110. CUARZO mica (Id)
111. PIRITA de fierro? (Ultima Esperanza)
112. PIRITA COBRIZA. Mina de Cutter Cove - Península Brunswick
113. PIRITA N. N. Puerto Galant (Id)
114. GRANITO con pirita N. (Dawson)
- 117, RODADOS de piedra metálica usados por los indios Alacalufes como boleadoras (Dawson)

### Curiosidades

1. MANDIBULA DE PEZ (Tierra del Fuego)
2. COLMILLOS VARIOS ( « » )
3. DIENTES DE MORSA (Vollors del polo Norte) encontrados en Magallanes.
4. DIENTES DE FOCAS ó LOBOS MARINOS (Magallanes)
5. « DE COIPU (Myopotamus)
6. HUESOS DEL PEZ SERRUCHO
7. MANDIBULA DE DELFIN (Las mujeres indígenas la usan como peine para el cabello)
8. DIENTES DE CACHALOTE (T. del Fuego)
9. PIEDRA DE SAL (Santa Cruz - Patagonia Merid.)
10. FOSILES VARIOS ( « « )
11. HUESOS DE MASTODONTE? (Tierra del Fuego)
12. y 13 « DE MYLONDON (Ultima Esperanza)

14. CUERO CON PELO « « »
15. HUESECILLOS DERMICOS incrustados en el cuero del Mylodon
16. PIEDRA con impresión de pié humano. (T. del Fuego).
17. HONGO que crece en los árboles, llamado pan de los Indios.
18. CUCHILLO de los indios alacalufes (hecho con suncho de barriles por ellos mismos).
19. RASCADOR : Instrumento de vidrio con mango de madera usado por los indios para limpiar cueros.
20. PULIDOR : hueso con el cual los indios trabajan la piedra y el vidrio para hacer flechas.
21. CANOA de indios alacalufes (Donación del Sr. Roque Blaya)
22. BALDE hecho con corteza de árbol. (Indios alacalufes)
23. ADORNOS de plata. (Trabajados por los indios araucanos y dados á los Tehuelches en cambio de caballos)
24. MOMIA del Perú, reducida á unos 50 mc. de largo disecando al humo la piel, extraídos todos los huesos, menos el cráneo. Epoca 1497. (Donación del artista teatral italiano Sr. Juan Frassini)
25. OBJETOS que pertenecieron á dicha momia y encontrados en la misma tumba ; hay vestidos, hilo, huso, maíz, bananas, naranjas, etc.
26. ADORNOS de las indias tehuelches y onas : son conchitas, semillas, huesecillos engarzados.

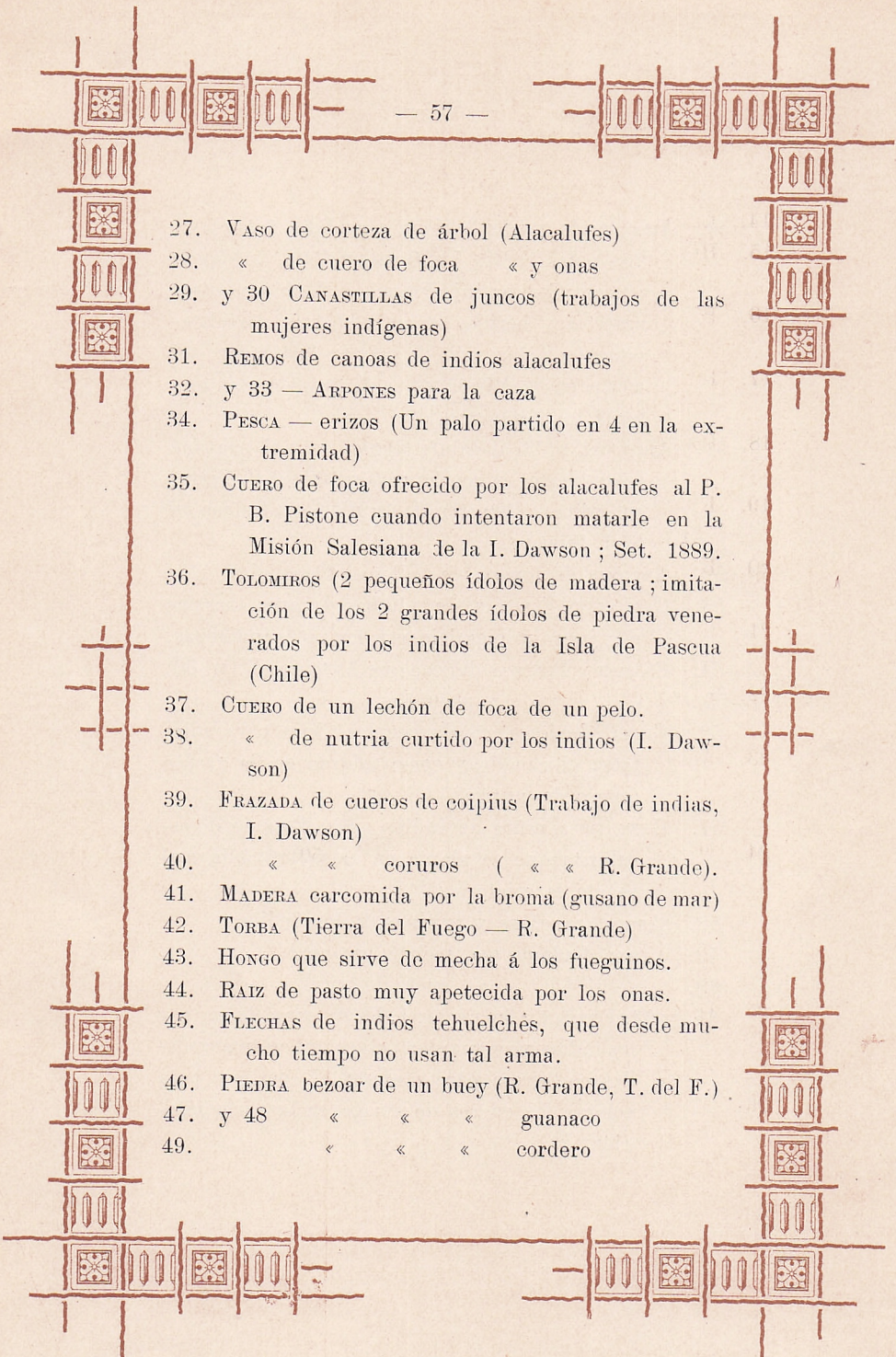
- 
27. VASO de corteza de árbol (Alacalufes)  
28. « de cuero de foca « y onas  
29. y 30 CANASTILLAS de juncos (trabajos de las mujeres indígenas)  
31. REMOS de canoas de indios alacalufes  
32. y 33 — ARPONES para la caza  
34. PESCA — erizos (Un palo partido en 4 en la extremidad)  
35. CUERO de foca ofrecido por los alacalufes al P. B. Pistone cuando intentaron matarle en la Misión Salesiana de la I. Dawson ; Set. 1889.  
36. TOLOMIROS (2 pequeños ídolos de madera ; imitación de los 2 grandes ídolos de piedra venerados por los indios de la Isla de Pascua (Chile)  
37. CUERO de un lechón de foca de un pelo.  
38. « de nutria curtido por los indios (I. Dawson)  
39. FRAZADA de cueros de coipius (Trabajo de indias, I. Dawson)  
40. « « coruros ( « « R. Grande).  
41. MADERA carcomida por la broma (gusano de mar)  
42. TORBA (Tierra del Fuego — R. Grande)  
43. HONGO que sirve de mecha á los fueguinos.  
44. RAIZ de pasto muy apetecida por los onas.  
45. FLECHAS de indios tehuelchès, que desde mucho tiempo no usan tal arma.  
46. PIEDRA bezoar de un buey (R. Grande, T. del F.)  
47. y 48 « « « guanaco  
49. « « « cordero

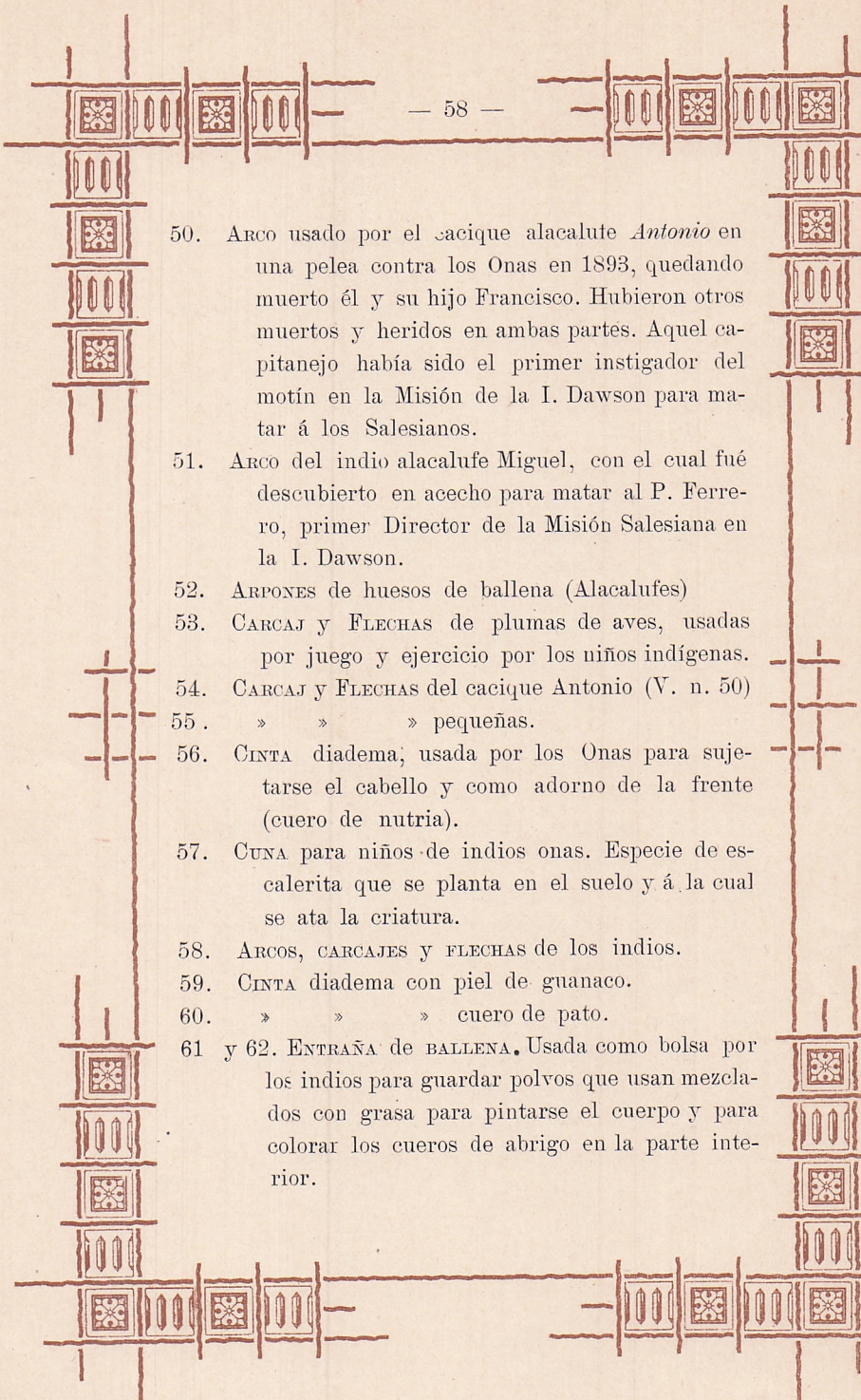
- 
50. ARCO usado por el cacique alacalufe *Antonio* en una pelea contra los Onas en 1893, quedando muerto él y su hijo Francisco. Hubieron otros muertos y heridos en ambas partes. Aquel capitanejo había sido el primer instigador del motín en la Misión de la I. Dawson para matar á los Salesianos.
51. ARCO del indio alacalufe Miguel, con el cual fué descubierto en acecho para matar al P. Ferrero, primer Director de la Misión Salesiana en la I. Dawson.
52. ARPONES de huesos de ballena (Alacalufes)
53. CARCAJ y FLECHAS de plumas de aves, usadas por juego y ejercicio por los niños indígenas.
54. CARCAJ y FLECHAS del cacique Antonio (V. n. 50)
55. » » » pequeñas.
56. CINTA diadema; usada por los Onas para sujetarse el cabello y como adorno de la frente (cuero de nutria).
57. CUNA para niños de indios onas. Especie de escalerita que se planta en el suelo y á la cual se ata la criatura.
58. ARCOS, CARCAJES y FLECHAS de los indios.
59. CINTA diadema con piel de guanaco.
60. » » » cuero de pato.
- 61 y 62. ENTRAÑA de BALLENA. Usada como bolsa por los indios para guardar polvos que usan mezclados con grasa para pintarse el cuerpo y para colorar los cueros de abrigo en la parte interior.

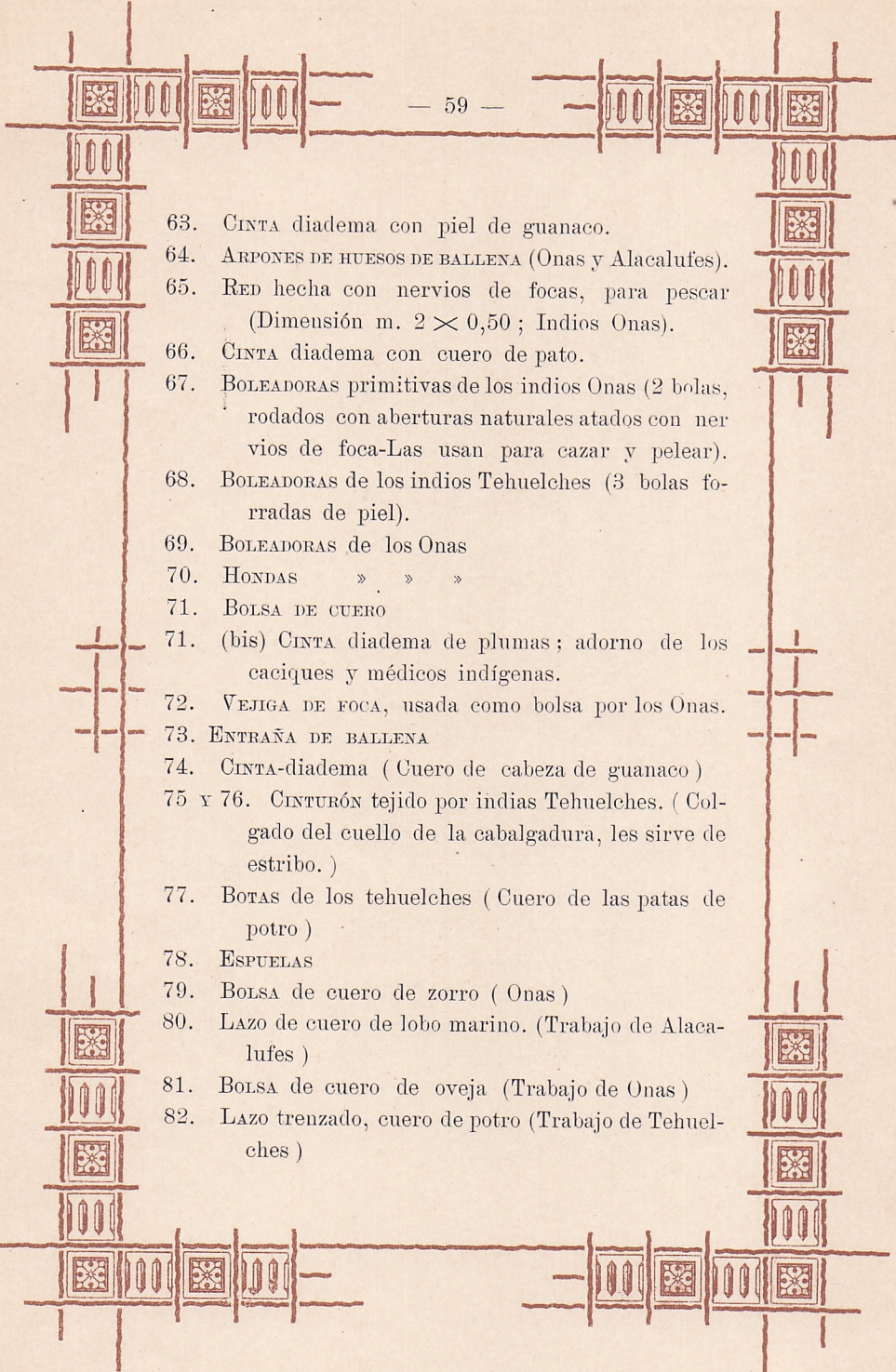
- 
63. CINTA diadema con piel de guanaco.
64. ARPONES DE HUESOS DE BALLENA (Onas y Alacalufes).
65. RED hecha con nervios de focas, para pescar  
(Dimensión m.  $2 \times 0,50$ ; Indios Onas).
66. CINTA diadema con cuero de pato.
67. BOLEADORAS primitivas de los indios Onas (2 bolas,  
rodados con aberturas naturales atados con ner-  
vios de foca-Las usan para cazar y pelear).
68. BOLEADORAS de los indios Tehuelches (3 bolas for-  
radas de piel).
69. BOLEADORAS de los Onas
70. HONDAS       »       »       »
71. BOLSA DE CUERO
71. (bis) CINTA diadema de plumas; adorno de los  
caciques y médicos indígenas.
72. VEJIGA DE FOCA, usada como bolsa por los Onas.
73. ENTRAÑA DE BALLENA
74. CINTA-diadema (Cuero de cabeza de guanaco)
- 75 y 76. CINTURÓN tejido por indias Tehuelches. (Col-  
gado del cuello de la cabalgadura, les sirve de  
estribo.)
77. BOTAS de los tehuelches (Cuero de las patas de  
potro)
78. ESPUELAS
79. BOLSA de cuero de zorro (Onas)
80. LAZO de cuero de lobo marino. (Trabajo de Alaca-  
lufes)
81. BOLSA de cuero de oveja (Trabajo de Onas)
82. LAZO trenzado, cuero de potro (Trabajo de Tehuel-  
ches)

83. SOGA que se usó para instalar la primera draga en un lavadero de oro en la Tierra del Fuego.
84. DOS CACHOS unidos para servir de recipientes.
85. LAZO de cuero de lobo ( Por un indígena civilizado )
86. CINTAS de cuero de guanaco ( Las usan las indígenas para llevar las criaturas, atar leña, etc. )
87. CABEZA Y PALETAS de delfín ( Donación del Sr. P. N. Herrera )
88. LAGARTOS de Santa Cruz.
89. FLECHAS de piedra y de vidrio.
90. LAGARTOS de Tierra del Fuego.
91. « « Punta Arenas.
92. TENIA de largo descomunal expulsada por un alacalufe.
93. ORO amalgamado con mercurio.
94. GUSANO-broma que roe la madera.
95. INSECTO acuático en forma de gallito blanco.
95. (bis) MOLUSCO sérico de la playa de la I. Dawson ( Es de forma casi rectangular de  $6 \times 4$  cent. con un cent. de grueso en el medio : contiene una seda muy fina ).
96. DULCE preparado por los indios onas con semillas de pasto molidas.
97. ENTRAÑA de foca conteniendo polvos rojos (Onas)
98. DIBUJO de vapor ( Trabajo juguete de un niño alacalufe de 14 años ( I. Dawson )
99. CARTA de un alacalufe á Mons. Fagnano felicitándolo con ocasión del 25º aniversario de su 1ª misa ( I. Dawson. )

100. CENTOLLA de yeso modelada sobre una verdadera ( Trabajo y donación del Sr. A. Baglina )
101. FLECHA en pedazos extraída del cuerpo de un novillo. ( Los indios reconocieron luego su autor. )
102. VARIAS PRENDAS de vestuario ( Trabajos de las mujeres indígenas de las Misiones Salesianas de la Isla Dawson y Río Grande. )
103. COLECCIÓN DE HUEVOS de pájaros del territorio.
104. CUADERNOS Y ESCRITOS varios de los niños indígenas de las Misiones Salesianas.
105. COLECCIÓN de mariposas y coleópteros varios.
106. « « maderas y nudos.
107. « « ladrillos de las varias fábricas de Punta Arenas ( Industria alentada por los Salesianos que para los ensayos los pagaron hasta \$ 250 el mil : hoy cuestan 30 \$ . )
108. CUADRO PAISAJE hecho con vidrio molido de diferentes colores ( Trabajo y donación de la Sra. Filomena Palma V. de Lopehandía )
109. HUESOS de ballena.
110. BARBAS « «
111. ESTRELLA formada con dientes de foca.
112. CARTA de un indígena Ona á Mons. Fagnano con ocasión del día de su santo-(Marzo 19 de 1906 )
113. MONO ARAÑA (Scimia atela) Donación del Sr. Benjamín Córdoba.
114. MONO semnopiteco del moño ( Donación del Sr. Lartigue )
115. BOMBA esférica que se encontró enterrada en R. de los Ciervos ( Magallanes )

116. GRANADA que se encontró enterrada en P. Arenas.

117. BOMBA encontrada enterrada en P. Arenas.

118. FUSIL - cañón para lanzar arpón en la pesca de ballenatos ( Donación del Sr. Rothemburg )

119. COLECCIÓN de fotografías de indios y varios.

120. TROVATORE, manequí músico al vivo (Máquina)

121. CUERO de caballo lanar ( Lana larga más de 20 cm. - Donación del Sr. Doolan )

122. UÑA de animal vacuno ( fenómeno de crecimiento. )

