Ich danke Gott, dem ich diene. (2. Ti. 1,3)

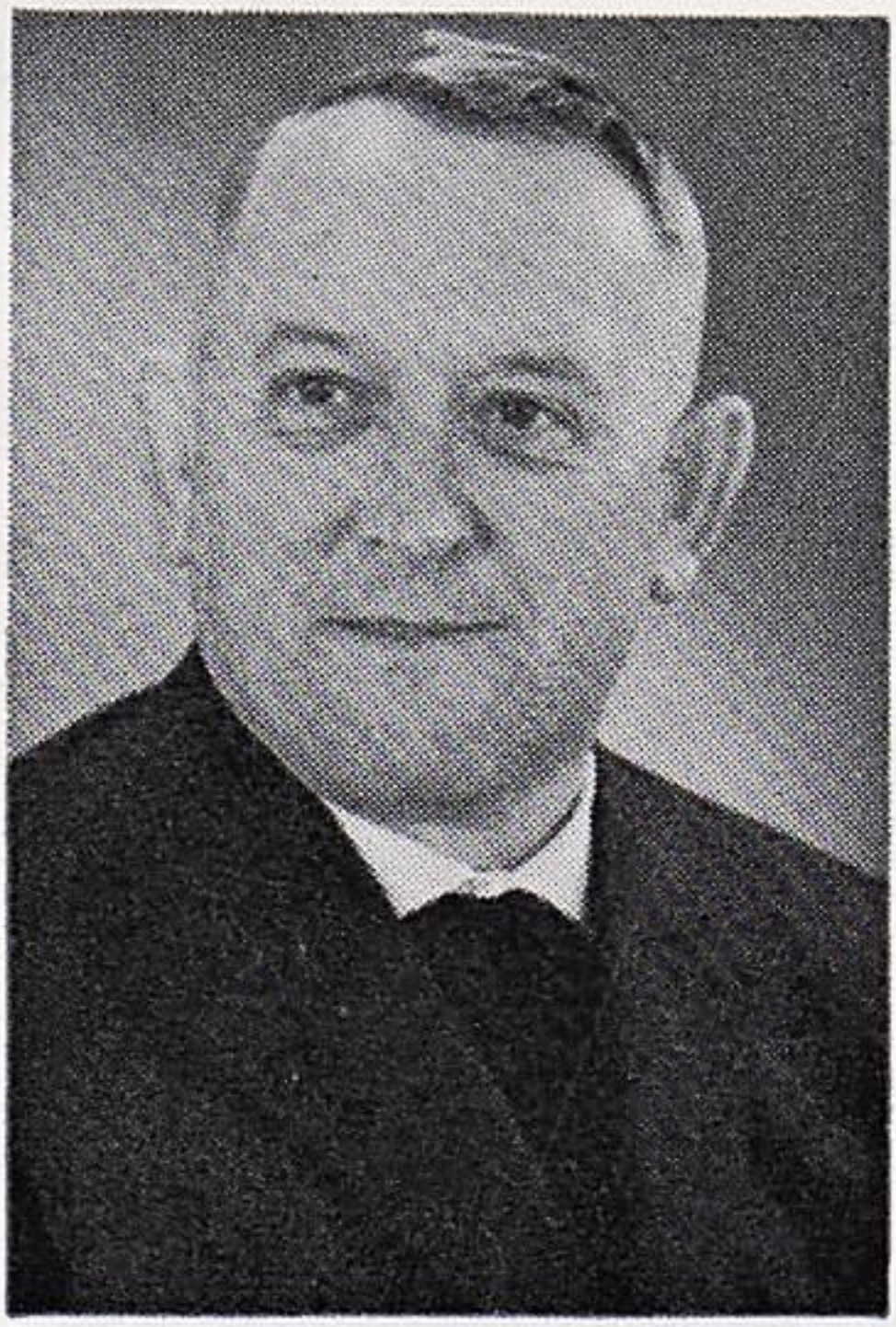

Ja danken will ich, weil ich dienen darf
seit 40 Jahren als Salesianer
seit 25 Jahren als Priester im Reiche Christi
unter dem Schutzmantel Mariens
im Geiste Don Boscos.

P. ANDREAS DIETZ SDB

28. Juni — Ensdorf/Opf. 1977 — 15. August

Man möge jedes beliebige Opfer bringen, damit die salesianische Gesellschaft gute Priester erhalte! (Don Bosco)

Petrus, Paulus, Andreas, Johannes, griechisch, 16. Jh. Ettal / 953